

Katastrální situace Měř.: 1:500

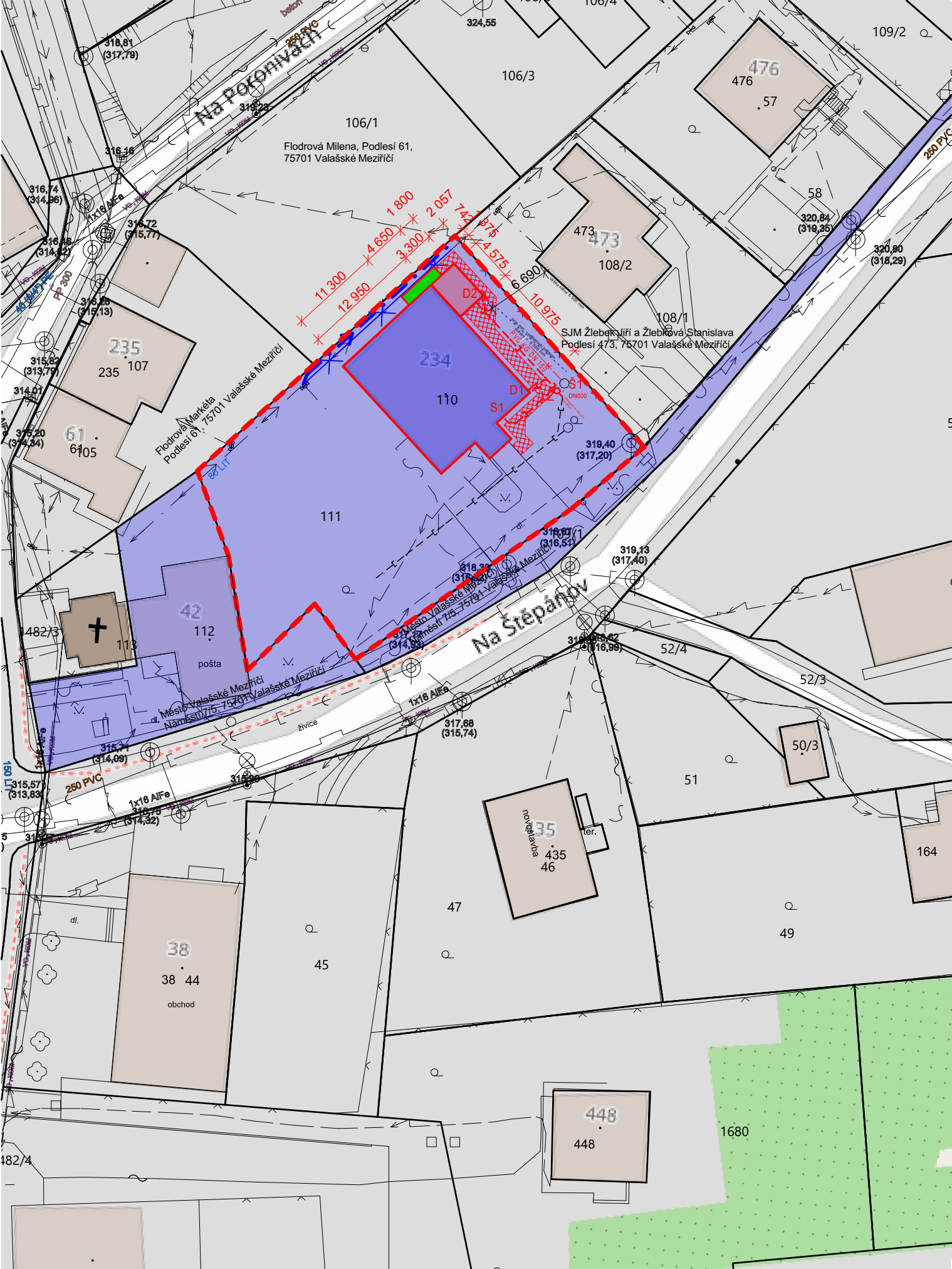

Informace o pozemku

Parcelní číslo: 110  
Obec: Valašské Meziříčí [545058]  
Katastrální území: Křivé [723959]  
Číslo LV: 10001  
Výměra [m²]: 202  
Typ parcely: Parcela katastru nemovitostí  
Mapový list: DKM  
Určení výměry: Ze souřadnic v S-JTSK  
Druh pozemku: zastavěná plocha a nádvoří

Součástí je stavba

Budova s číslem popisným: Podlesí [414824]; č. p. 234  
objekt občanské vybavenosti  
Stavba stojí na pozemku: p. č. 110  
Stavební objekt: č. p. 234  
Adresní místa: č. p. 234

Vlastníci, jiní oprávnění

**Vlastnické právo**  
Město Valašské Meziříčí, Náměstí 7/5, 75701 Valašské Meziříčí

Způsob ochrany nemovitosti

Nejsou evidovány žádné způsoby ochrany.

Seznam BPEJ

Parcela nemá evidované BPEJ.

Omezení vlastnického práva

Nejsou evidována žádná omezení.

Jiné zápisy

**Typ**  
Změna výměr obnovou operátu  
Změna číslování parcel

Informace o pozemku

Parcelní číslo: 111  
Obec: Valašské Meziříčí [545058]  
Katastrální území: Křivé [723959]  
Číslo LV: 10001  
Výměra [m²]: 927  
Typ parcely: Parcela katastru nemovitostí  
Mapový list: DKM  
Určení výměry: Ze souřadnic v S-JTSK  
Druh pozemku: trvalý travní porost

Vlastníci, jiní oprávnění

**Vlastnické právo**  
Město Valašské Meziříčí, Náměstí 7/5, 75701 Valašské Meziříčí

Způsob ochrany nemovitosti

**Název**  
zemědělský půdní fond

Seznam BPEJ

BPEJ	Výměra
65800	501
64841	426

Omezení vlastnického práva

Nejsou evidována žádná omezení.

Jiné zápisy

**Typ**  
Změna výměr obnovou operátu  
Změna číslování parcel

- VLASTNICKÉ PRÁVO POZEMKŮ:**  
Město Valašské Meziříčí, Náměstí 7/5  
Valašské Meziříčí, 757 01
- DOTČENÁ STAVBANADSTAVBOU A ZATEPLENÍM MŠ:**  
Město Valašské Meziříčí, Náměstí 7/5  
Valašské Meziříčí, 757 01
- PŘÍSTAVBA MŠ - 15,1 m²**  
Město Valašské Meziříčí, Náměstí 7/5  
Valašské Meziříčí, 757 01
- PŘÍSTAVBAPOŽÁRNÍHO SCHODIŠTĚ - 6,40 m²**  
Město Valašské Meziříčí, Náměstí 7/5  
Valašské Meziříčí, 757 01
- NOVÉ ZPEVNĚNÉ PLOCHY - 40 m²**  
Město Valašské Meziříčí, Náměstí 7/5  
Valašské Meziříčí, 757 01

----- HRANICE DOTČENÉHO ÚZEMÍ

± 0,000 = Podlaha 1.NP

Zodpovědný projektant:		Projektant:	Vypracoval:	 <b>REPRINSTA</b> s.r.o.	Číslo paré	
Ing. Petr Vašíček		Ing. Petr Vašíček	Ing. Petr Vašíček			
Místo stavby:	Podlesí 234, p.č. 110, p.č. 111, Valašské Meziříčí, 757 01					
Katastr:	Křivé, 723 959					
Investor:	Město Valašské Meziříčí, Náměstí 7/5, 757 01 Valašské Meziříčí			Na Mlynářce 128/6, Krásno nad Bečvou, 757 01 Valašské Meziříčí, ČKAIT 1302000		
Název stavby:	<b>MŠ Podlesí Valašské Meziříčí – zateplení objektu – Přístavba kuchyně – Oprava střechy – Půdní vestavba</b>				Datum	06/2019
Objekt:					Datum	06/2019
					Stupeň	DPS
					Zak. číslo	172018
		Formát	2x A4			
		Měřítko	1:500			
Název výkresu:	<b>Katastrální situace</b>				Číslo výkresu	
					<b>172018 - C.2</b>	